Автор: Толстоконева Светлана Константиновна
08.11.2016 13:56 - Обновлено 12.11.2016 08:19

5 ноября 2016 года стартовал Второй Краевой Телевизионный проект « Поверь в себя» . 17 финалистов вышли на сцену Концертного зала « Сибирь», среди которых под номером **ПЯТЬ** выступила Арина Дробышева.

Этот первый день эфира оказался для всех очень насыщенным и сложным. С утра участники проекта прибыли в КЗ « Сибирь», где началась подготовка к самому эфиру. Техническая группа проекта отстраивала свет, звук, солисты настраивались, приводили себя в порядок, родители и преподаватели проверяли готовность участников.

Автор: Толстоконева Светлана Константиновна
08.11.2016 13:56 - Обновлено 12.11.2016 08:19

[illegible] жюри и зрителей (известный caver O.

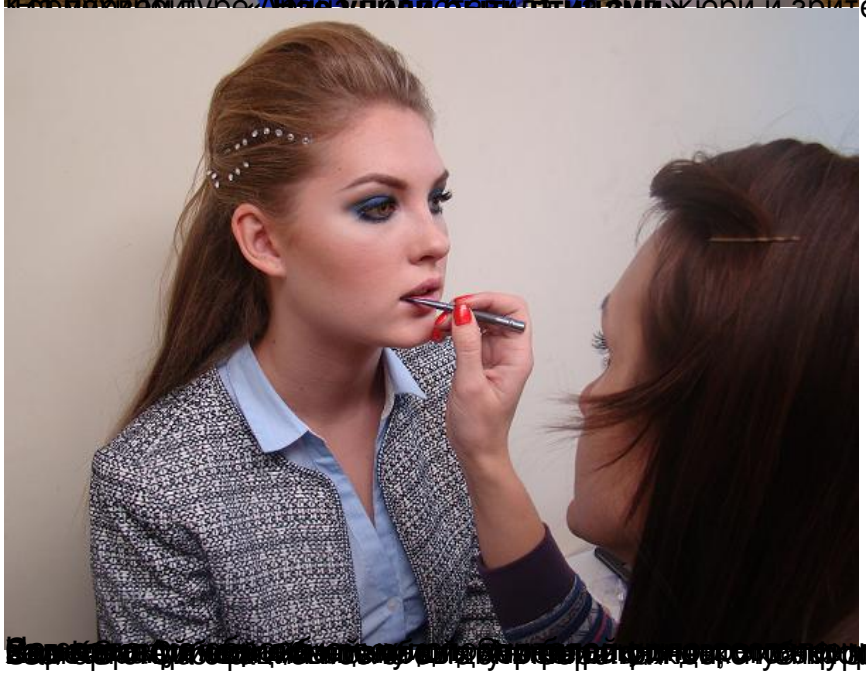

[illegible]

Автор: Толстоконева Светлана Константиновна
08.11.2016 13:56 - Обновлено 12.11.2016 08:19

Жюри оценило на **49 баллов**! Это очень хороший результат!

Поздравляем наших участников! **Добавлено немного позднее**

В прошедшего, это хороший опыт сценической